

SCUOLA PRIMARIA frazione CAGNO

«Emilia Bernasconi»

Presentazione dell'offerta formativa



TEMPO SCUOLA



Plesso di Cagno

Tempo scuola: **27 ore classi 1[^]-2[^]-3[^]**

Mattino (da lunedì a venerdì) 8.00 – 13.00

Lunedì pomeriggio 14.15 – 16.15

Nei giorni di rientro scolastico è previsto il servizio mensa gestito dal comune.

Si precisa che, come indicato nella nota ministeriale 40055 del 12/12/2023, al momento le ore aggiuntive di Educazione Motoria per la Scuola Primaria sono previste per la classe Quarta e Quinta.

Tempo scuola: **29 ore classi 4[^]-5[^]**

Mattino (da lunedì a venerdì) 8.00 – 13.00

Lunedì pomeriggio 14.15 – 16.15

Mercoledì pomeriggio 14.15 – 16.15

Nei giorni di rientro scolastico è previsto il servizio mensa gestito dal comune.



GLI SPAZI DELLA SCUOLA

La struttura si sviluppa su un piano e si trova all'interno di un vasto parco nella zona residenziale del paese. Dispone di:

- 5 aule per le classi dotate di lavagna interattiva multimediale (LIM)
- 1 aula polifunzionale dotata di LIM
- 1 aula da disegno dotata di LIM mobile
- 1 aula informatica
- 1 aula insegnanti
- locale mensa
- parco



SERVIZI AGGIUNTIVI A CURA DEL COMUNE

- Pre scuola dalle ore 07.30 (servizio gestito dal comune)
- Dopo scuola nei giorni in cui non è previsto il rientro scolastico (mensa e servizio di dopo scuola gestito dal comune)
- Scuolabus (gestito dal comune)

Per informazioni dettagliate rivolgersi agli uffici comunali





COSTRUIRE una realtà scolastica in grado di riconoscere, accettare e valorizzare la diversità tra gli alunni, in modo che stiano bene con se stessi e con gli altri.

PROMUOVERE una progressiva alfabetizzazione culturale attraverso la costruzione di itinerari di apprendimento fondati sulle necessità cognitive, gli interessi e i ritmi di crescita di ciascuno.

ORIENTARE l'alunno alla graduale conquista di una propria identità all'interno del contesto sociale, per giungere ad una più consapevole capacità decisionale.

CONTRIBUIRE alla formazione dell'uomo e del cittadino, secondo i principi sanciti dalla Costituzione.

SCELTE EDUCATIVE

LE DISCIPLINE

- ITALIANO
- INGLESE
- MATEMATICA
- SCIENZE
- STORIA
- GEOGRAFIA
- EDUCAZIONE CIVICA
- TECNOLOGIA
- ARTE E IMMAGINE
- MUSICA
- EDUCAZIONE FISICA
- RELIGIONE CATTOLICA

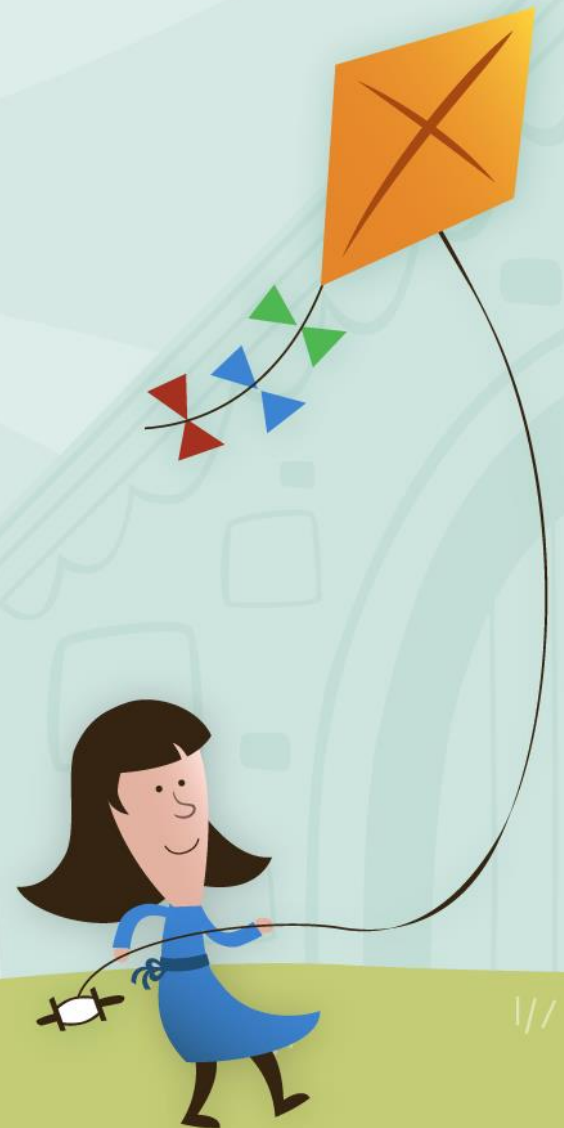

ORGANIZZAZIONE DIDATTICA

Sulla classe generalmente intervengono quattro docenti:

- ✓ Un insegnante di lingua inglese
- ✓ Un insegnante di religione cattolica
- ✓ Due/tre insegnanti si suddividono le restanti discipline

L'attribuzione dei docenti alle classi e alle discipline si formalizza a settembre.



I PROGETTI

- **Raccordo** tra le Scuole dell'Infanzia e le Scuole Primarie.
- **Ponte/Continuità** rivolto alle classi quinte delle Scuola Primarie e prime della Scuola Secondarie di 1°grado per favorire il passaggio tra i due ordini di Scuola.
- **Sport a scuola** in collaborazione con la Polisportiva Intercomunale per le classi prime, seconde.
- **Scuole in cammino** fare didattica coniugando movimento e conoscenza.
- **Potenziamento linguistico** attività interattive per consolidare l'apprendimento della lingua straniera (inglese).
- **Consulenza psicopedagogica specialistica** per insegnanti e famiglie.





➤ Le iscrizioni devono essere effettuate esclusivamente online dal 18.01.2024 al 10.02.2024. In caso di necessità rivolgersi al personale della segreteria presso la Scuola Secondaria di Valmorea.

➤ L'elenco del materiale necessario verrà comunicato sul sito della scuola all'inizio del mese di giugno 2024.

➤ Il diario viene fornito dall'Istituto.

INFORMAZIONI UTILI

GLI SPAZI DELLA SCUOLA

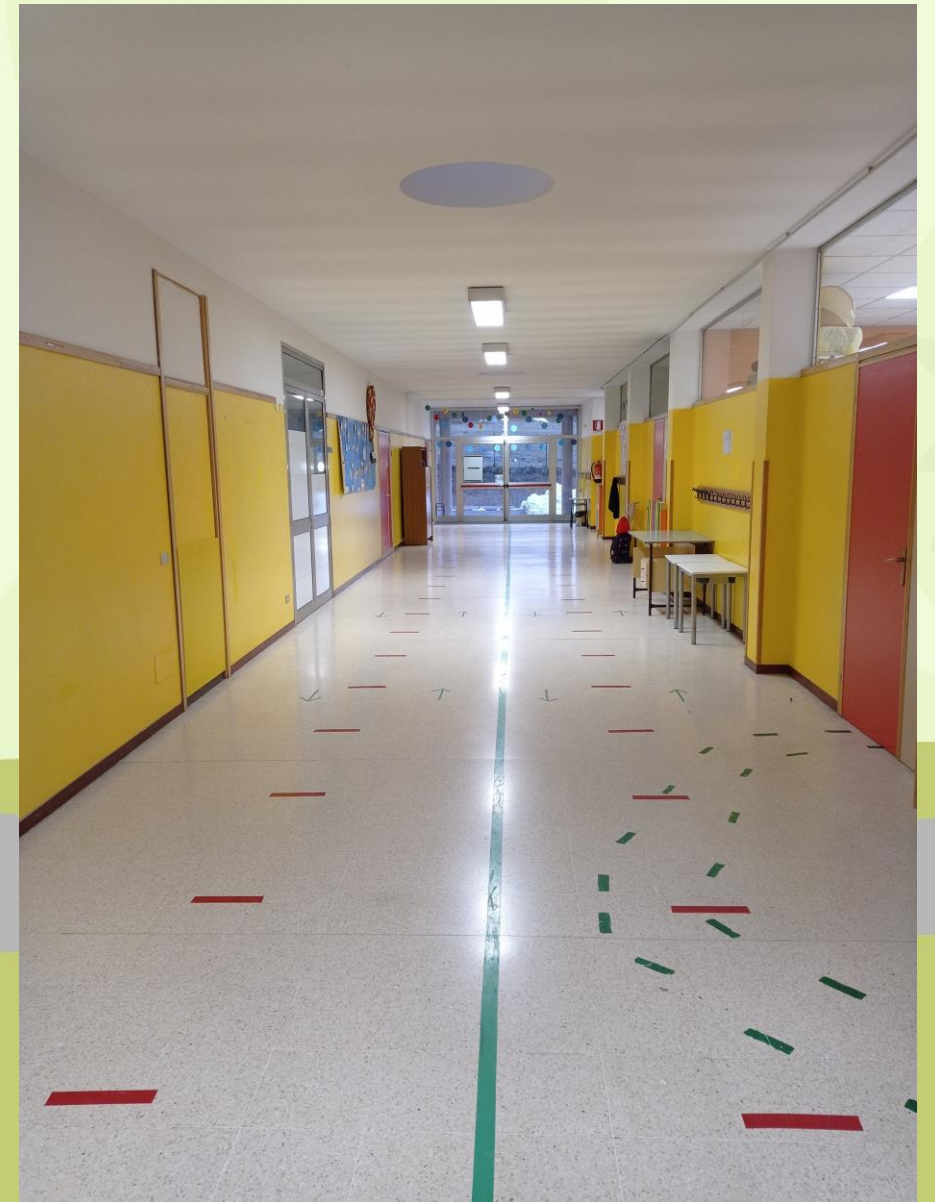

Classe

1^A



"COSTRUIRE INSIEME PER IMPARARE"





Classe

2^A



"COSTRUIRE INSIEME PER IMPARARE"



Classe

3^A



"COSTRUIRE INSIEME PER IMPARARE"





Classe

4^A



“COSTRUIRE INSIEME PER IMPARARE”





Classe 5^A



"COSTRUIRE INSIEME PER IMPARARE"



AULA ESTERNA POLIFUNZIONALE



LABORATORIO INFORMATICA

ANNO SCOLASTICO 2020/2021
CORSO CLASS. 5^{ES} IN CLASSI
UTILIZZO AULA INFORMATICA

	LUNEDÌ	MARTEDÌ	MERCOLEDÌ	GIOVEDÌ	VENERDÌ
1 ^ª periodo 8:15 - 9:05					TECNOLOGIA 4/A
2 ^ª periodo 9:05 - 9:55		TECNOLOGIA 2 ^ª		TECNOLOGIA 2 ^ª	TECNOLOGIA 4/A
3 ^ª periodo 9:55 - 10:45					
4 ^ª periodo 10:45 - 11:35	TECNOLOGIA 1 ^ª		TECNOLOGIA 3 ^ª		TECNOLOGIA 3 ^ª
5 ^ª periodo 11:35 - 12:25	TECNOLOGIA 1 ^ª		TECNOLOGIA 4/B		TECNOLOGIA 3 ^ª
6 ^ª periodo 12:45 - 14:00					
7 ^ª periodo 14:00 - 14:50		14:00 - 14:50 TECNOLOGIA 1 ^ª	TECNOLOGIA 1 ^ª		
8 ^ª periodo 14:50 - 15:40		15:00 - 16:00 TECNOLOGIA 1 ^ª	TECNOLOGIA 1 ^ª		
9 ^ª periodo 15:40 - 16:30					







ARTE E IMMAGINE



MENSA



PARCO



METODOLOGIA DIDATTICA SCUOLA PRIMARIA CAGNO

- **Didattica attiva ed esperienziale**
- **Cooperative learning**
- **Tutoring**
- **Debate**
- **Stili diversi di apprendimento**
- **Importanza delle regole**
- **Confronto**

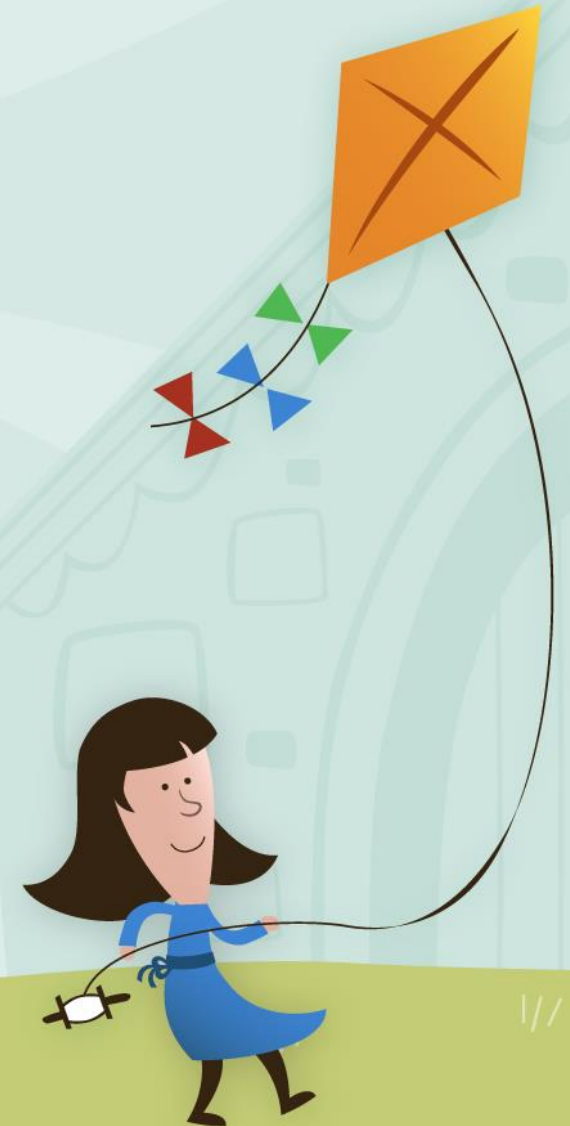
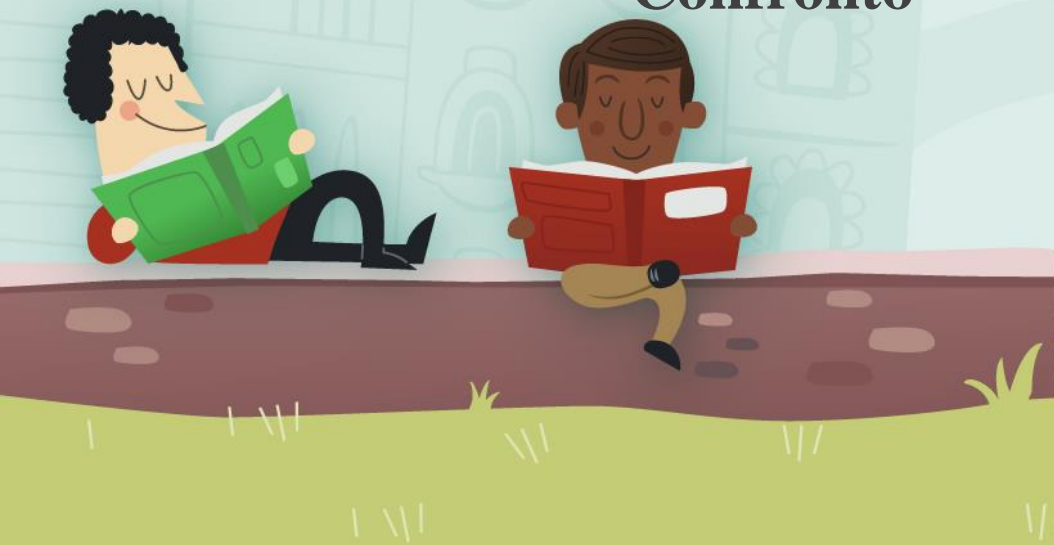

Grazie
per l'attenzione!

