SCUOLA PRIMARIA di VALMOREA «Bruno Munari»

Presentazione dell'offerta formativa

TEMPO SCUOLA

Plessi di Albiolo, Cagno, Rodero, Valmorea

Tempo scuola: **27 ore**

Mattino (da lunedì a venerdì)	8:15 - 12:45
Lunedì pomeriggio	14:00 - 16:30
Mercoledì pomeriggio	14:00 - 16:00

Nei giorni di rientro scolastico è previsto il servizio mensa gestito dal Comune.

GLI SPAZI DELLA SCUOLA

La struttura si sviluppa su un piano

e si trova all’interno di un vasto parco

nella zona residenziale del paese.

Dispone di:

- 5 aule per le classi dotate di lavagna interattiva multimediale (LIM)

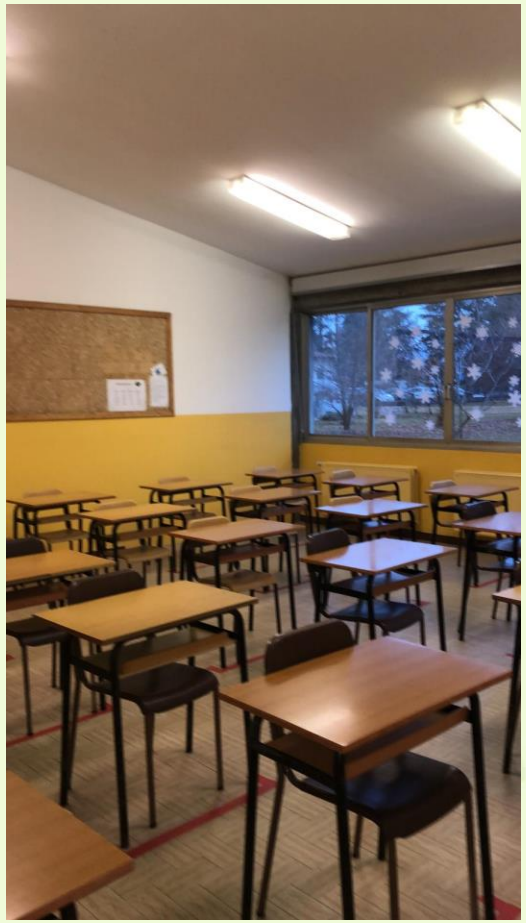

5 aule laboratoriali di cui una dotata di LIM

1 aula informatica

1 aula da disegno

1 aula insegnanti

un ampio atrio

2 locali mensa

Orto con annessa serra

un ampio parco

una palestra

SERVIZI AGGIUNTIVI A CURA DEL COMUNE

- Pre e post scuola
- Dopo scuola nei giorni in cui non è previsto il rientro scolastico (mensa e servizio di dopo scuola)
- Scuolabus

Per informazioni dettagliate rivolgersi agli uffici comunali

COSTRUIRE una realtà scolastica in grado di riconoscere, accettare e valorizzare la diversità tra gli alunni, in modo che stiano bene con se stessi e con gli altri.

PROMUOVERE una progressiva alfabetizzazione culturale attraverso la costruzione di itinerari di apprendimento fondati sulle necessità cognitive, gli interessi e i ritmi di crescita di ciascuno.

ORIENTARE l'alunno alla graduale conquista di una propria identità all'interno del contesto sociale, per giungere ad una più consapevole capacità decisionale.

CONTRIBUIRE alla formazione dell'uomo e del cittadino, secondo i principi sanciti dalla Costituzione.

SCELTE EDUCATIVE

LE DISCIPLINE

- ITALIANO
- INGLESE
- MATEMATICA
- SCIENZE
- STORIA
- GEOGRAFIA
- EDUCAZIONE CIVICA
- TECNOLOGIA
- ARTE E IMMAGINE
- MUSICA
- EDUCAZIONE FISICA
- RELIGIONE CATTOLICA

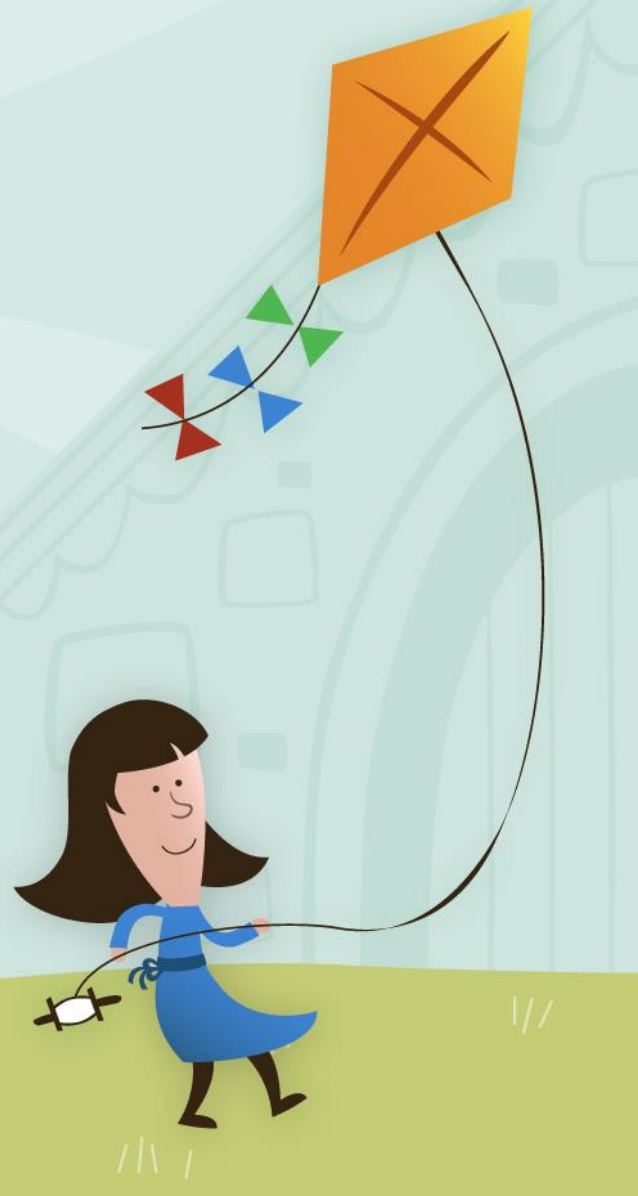

ORGANIZZAZIONE DIDATTICA

Sulla classe generalmente intervengono quattro/cinque docenti:

- ✓ Un insegnante di lingua inglese
- ✓ Un insegnante di religione cattolica
- ✓ Due/tre insegnanti si suddividono le restanti discipline

L’attribuzione dei docenti alle classi e alle discipline si formalizza a settembre.

I PROGETTI

- **Raccordo** tra le Scuole dell'Infanzia e le Scuole Primarie.
- **Ponte/Continuità** rivolto alle classi quinte delle Scuola Primarie e prime della Scuola Secondarie di 1°grado per favorire il passaggio tra i due ordini di Scuola.
- **Psicomotricità** per l'avvio delle attività psicomotorie nelle classi prime.
- **Sport a scuola** in collaborazione con la Polisportiva Intercomunale per le classi seconde, terze, quarte e quinte.
- **Potenziamento linguistico** attività interattive per consolidare l'apprendimento della lingua straniera (inglese).
- **Musica** in collaborazione con varie Associazioni musicali.
- **Progetto Orto scolastico**
- **Consulenza psicopedagogica specialistica** per insegnanti e famiglie.

- Le iscrizioni devono essere effettuate **esclusivamente on line dal 04.01.2022 al 28.01.2022.** In caso di necessità rivolgersi al personale della segreteria presso la Scuola Secondaria di Valmorea.

- L'elenco del materiale necessario verrà comunicato nell'assemblea di inizio settembre (prima dell'inizio della scuola).

- Il diario viene fornito dall'Istituto.

INFORMAZIONI UTILI